

# Meistervorbereitung

## Elektrotechniker

Teil I	– Fachpraktische Ausbildung:	248 UE
Teil II	– Fachtheoretische Ausbildung:	880 UE
Teil III	– Betriebswirtschaftliche Ausbildung:	256 UE
Teil IV	– Pädagogische Ausbildung:	120 UE

### Termine

<b>Teilzeit</b>	Fr: 13:00 - 20:00 Uhr Sa: 08:00 - 15:15 Uhr
-----------------	--

Teil III und IV	02.03.29 - 22.09.29
-----------------	---------------------

Teil II	30.11.26 - 27.05.28
---------	---------------------

Nur in Vollzeit möglich!

Teil I	Mo-Fr: 08:00 - 16:00 Uhr 16.10.28 - 01.12.28
--------	---

<b>Vollzeit</b>	Mo-Fr: 08:00 - 15:15 Uhr
-----------------	--------------------------

Teil III und IV	05.07.27 - 24.09.27
-----------------	---------------------

Mo-Fr: 08:00 - 16:00 Uhr

Teil II	27.10.27 - 24.03.28
---------	---------------------

Teil I	03.04.28 - 19.05.28
--------	---------------------

Bitte berücksichtigen Sie, dass die zu absolvierende Meisterprüfung i.d.R. nicht im angegebenen Lehrgangszeitraum, sondern erst im Anschluss erfolgt.

### Kosten

Teil I	3.590,00 EUR (förderfähig)
--------	----------------------------

Teil II	8.310,00 EUR (förderfähig)
---------	----------------------------

Teil III und IV	3.000,00 EUR (förderfähig)
-----------------	----------------------------

Prüfung	Gebührenordnung der HWK Potsdam
---------	---------------------------------



Online anmelden!

Zu unseren Kursangeboten:  
[www.hwk-potsdam.de/kurse](http://www.hwk-potsdam.de/kurse)

### Lassen Sie sich unverbindlich beraten.

Vereinbaren Sie jetzt Ihr persönliches Beratungsgespräch und erfahren Sie mehr über die Zulassung, Ablauf und finanzielle Förderung Ihrer Fort- und Weiterbildung.



Juliane Böttcher  
Telefon 033207 34-103  
[fortbildung@hwkpotsdam.de](mailto:fortbildung@hwkpotsdam.de)



Vivian Wichert  
Telefon 033207 34-105  
[fortbildung@hwkpotsdam.de](mailto:fortbildung@hwkpotsdam.de)

### Lehrgangsort

Bildungs- und Innovationscampus Handwerk (BIH)  
Am Mühlenberg 15  
14550 Groß Kreutz (Havel) OT Götz



### Herausgeber

Handwerkskammer Potsdam  
Bildungs- und Innovationscampus Handwerk (BIH)  
Am Mühlenberg 15  
14550 Groß Kreutz (Havel) OT Götz  
[www.hwk-potsdam.de](http://www.hwk-potsdam.de)

### Bildnachweise

Titel: Bild erstellt mit Adobe (KI-generiert)  
S. 1: HWK Potsdam/Der Gottwald

**DAS HANDEWERK**  
DIE WIRTSCHAFTSMACHT. VON NEBENAN.



[facebook.com/bih.goetz](https://facebook.com/bih.goetz)  
[instagram.com/bih.goetz](https://instagram.com/bih.goetz)

# Meister im Elektrotechniker- Handwerk



Handwerkskammer  
Potsdam



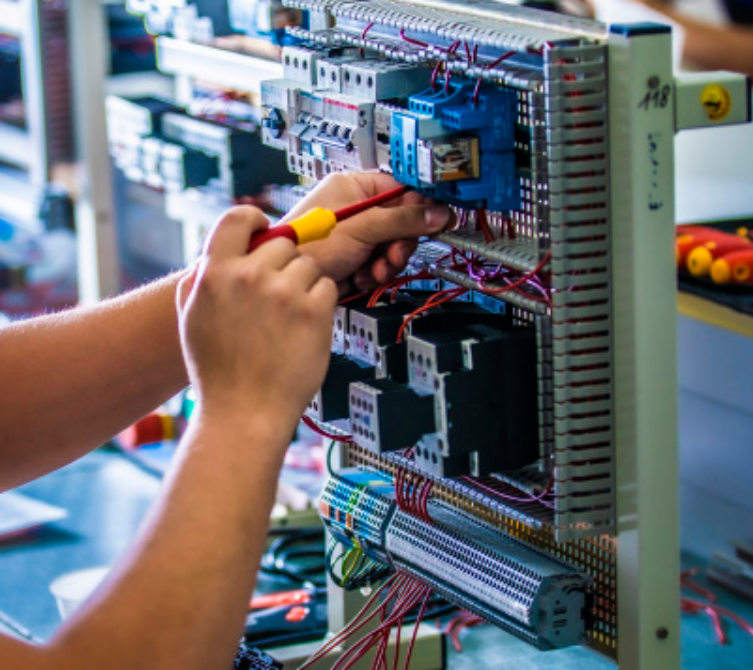

## Ihr Meisterkurs

Der Meisterbrief eröffnet Ihnen vielfältige Perspektiven: von der Führungsposition in Unternehmen bis hin zu Existenzgründung und Selbstständigkeit. Zudem bieten sich durch den Generationswechsel im Handwerk zusätzliche Chancen, da viele Betriebe Nachfolger suchen.

Die Ausbildung besteht aus vier Teilen:

- Teil I** – Prüfung der meisterhaften Verrichtung der im jeweiligen Handwerk gebräuchlichen Arbeiten
- Teil II** – Prüfung der erforderlichen fachtheoretischen Kenntnisse im jeweiligen Handwerk
- Teil III** – Prüfung der erforderlichen betriebswirtschaftlichen und rechtlichen Kenntnisse
- Teil IV** – Prüfung der erforderlichen berufs- und arbeitspädagogischen Kenntnisse

### Teil I – Fachpraktische Ausbildung

Sie trainieren in unserem neu aufgebauten, modern ausgestatteten Elektrolabor. Jeder Teilnehmer arbeitet in einem vernetzten Bereich mit eigenem Schalt- und Steuerungsschrank und vertieft seine praktischen Fertigkeiten in folgenden Schwerpunkten:

- **Praktische Installationstechnik:** kompletter Anschluss von Schalt- und Steuerungsschränken
- **Steuerungstechnik:** Loxone, Logo, Simatic S7 und KNX
- **EDV-gestützte Anlagenplanung und Dokumentation:** DDS
- **Gefahrenmeldetechnik:** Brand- & Einbruchmeldetechnik

Sie entwerfen, berechnen, planen und kalkulieren eine Anlage oder Anlagenkomponente und erstellen ein Prüfprotokoll.

### Teil II – Fachtheoretische Ausbildung

Die fachtheoretische Ausbildung wird durch praxisnahe Übungen in kleinen Gruppen im Elektrolabor ergänzt, um Theorie und Praxis optimal zu verknüpfen.

#### Modernen elektrotechnischen Systeme

- **Elektro- und Sicherheitstechnik:** Dreiphasenwechselstrom, Messtechnik, fachbezogene Vorschriften
- **Energietechnik & Systemmanagement:** Elektrische Anlagen - TREI
- **Steuerungs- & Gebäudetechnik:** KNX, Simatic S7, LWL-Technik, FluidSim/VPS
- **Projektierung & Dokumentation:** EDV-gestützte Planung mit DDS-Software, WS-CAD
- erneuerbare Energien und Energiemanagement

#### Auftragsabwicklung & Betriebsführung

- Preiskalkulation und Controlling
- Organisation und Marketing
- Unternehmensführung und Personalentwicklung

Nutzen Sie unseren topmodernen Schulungsbereich und profitieren Sie von der einzigartigen Verbindung von Theorie und Praxis – für eine fundierte und zukunftsorientierte Meisterausbildung!

### Teil III – Betriebswirtschaftliche Ausbildung

Wettbewerbsfähigkeit von Unternehmen beurteilen

- Unternehmensziele und Planung
- Analyse und Risikobewertung
- Finanz- und Unternehmensrechnung
- Rechtliche Rahmenbedingungen
- Unternehmenskultur

Gründungs- und Übernahmeaktivitäten vorbereiten, durchführen und bewerten

- Unternehmeranforderungen
- Unternehmenskonzept, Gründung und Finanzierung
- Markt und Recht
- Versicherungen und Vorsorge

Unternehmensführungsstrategien entwickeln

- Organisation (Aufbau, Ablauf, Verwaltung)
- Marktanalyse und Marketing
- Finanzen und Beschaffung
- Personal (Planung, Verwaltung, Führung)
- Recht (Arbeits-, Sozial-, Steuer-, Erb- und Insolvenzrecht)
- Controlling und Forderungsmanagement

### Teil IV – arbeitspädagogische Ausbildung

- Ausbildungsvoraussetzungen prüfen und Ausbildung planen
- Ausbildung vorbereiten und bei der Einstellung von Auszubildenden mitwirken
- Ausbildung durchführen und abschließen

### Ihre Vorteile mit dem Aufstiegs-BAföG

Die Kombination aus Zuschuss und zinsgünstigem KfW-Darlehen bietet maximale finanzielle Entlastung!

- Bis zu 75 % Förderung der Lehrgangskosten:
  - 50 % Zuschuss, der nicht zurückgezahlt werden muss.
  - 25 % Darlehenserlass bei erfolgreichem Abschluss innerhalb der Regelzeit
- Lebensunterhalt bei Vollzeitmaßnahmen – rückzahlungsfrei!
- Bis zu 50 % (max. 2.000 EUR) Zuschuss für Materialkosten beim Meisterprüfungsprojekt